



Oggetto: PON 2014/2020, FONDO EUROPEO DI SVILUPPO REGIONALE (FESR), ASSE II, OBIETTIVO SPECIFICO 10.7, AZIONE 10.7.1 - AVVISO PUBBLICO MIUR PER LA PRESENTAZIONE DI PROPOSTE PROGETTUALI PER LA REALIZZAZIONE DI INTERVENTI DI MESSA IN SICUREZZA E RIQUALIFICAZIONE DEGLI EDIFICI PUBBLICI ADIBITI AD USO SCOLASTICO.

PROGETTO DI ADEGUAMENTO SISMICO E DIAGNOSI SISMICA ED ENERGETICA DELL'EDIFICIO APPARTENENTE ALL'ISTITUTO COMPRENSIVO "GIOVANNI D'ANTONI" SCUOLA MEDIA "LIPPARTINI-MICCICHE" IN PIAZZA ITALIA, SCICLI.

Ditta: Comune di Scicli



**Oggetto: STATO DI PROGETTO
PIANTA PIANO INTERRATO, PIANTA COPERTURA**

Scala: **1:100**

I Progettisti:
Arch. Gaetano Manganello Arch. Carmelo Tumino

Data:
Gennaio 2018

TAV. n.
10

I collaboratori:
- Progetto architettonico: arch. Simona Tumino, arch. Federico Lo Tero
- Progetto strutturale: ing. Giorgio Unguanti, ing. Gianluca Iacono
- Progetto impiantistico: ing. Giuseppe Fiala
- Indagini geologiche: geologo dott. Massimo Petralia
- Indagini sismiche: dott. ing. Gaetano Fiala
- Rende: Marco Crati, Vincenzo Bui
- Computo metrico: geom. Fernando Cusi

ARCHITREND ARCHITECTURE

Gaetano Manganello Carmelo Tumino architetti

[Internet: www.architrend.it](http://www.architrend.it)
Via Principe Amedeo, 25 - 06056 - Tel. 0746 608001

Email: studi@architrend.it

LEGENDA PIANO INTERNO		
56	LOCALE CALDAIA	mq 17,5
57	DEPOSITO	mq 26,32
58	GRUPPO ANTINCENDIO	mq 7,45
59	CISTERNA	mq 23,8
	TOTALE	mq 75,07

LEGENDA PIANO COPERTURA		
60	TERRAZZA PANORAMICA	mq 512
61	SCALA SICUREZZA	mq 37,65
	TOTALE	mq 549,65

PIANTA PIANO INTERRATO 1:100

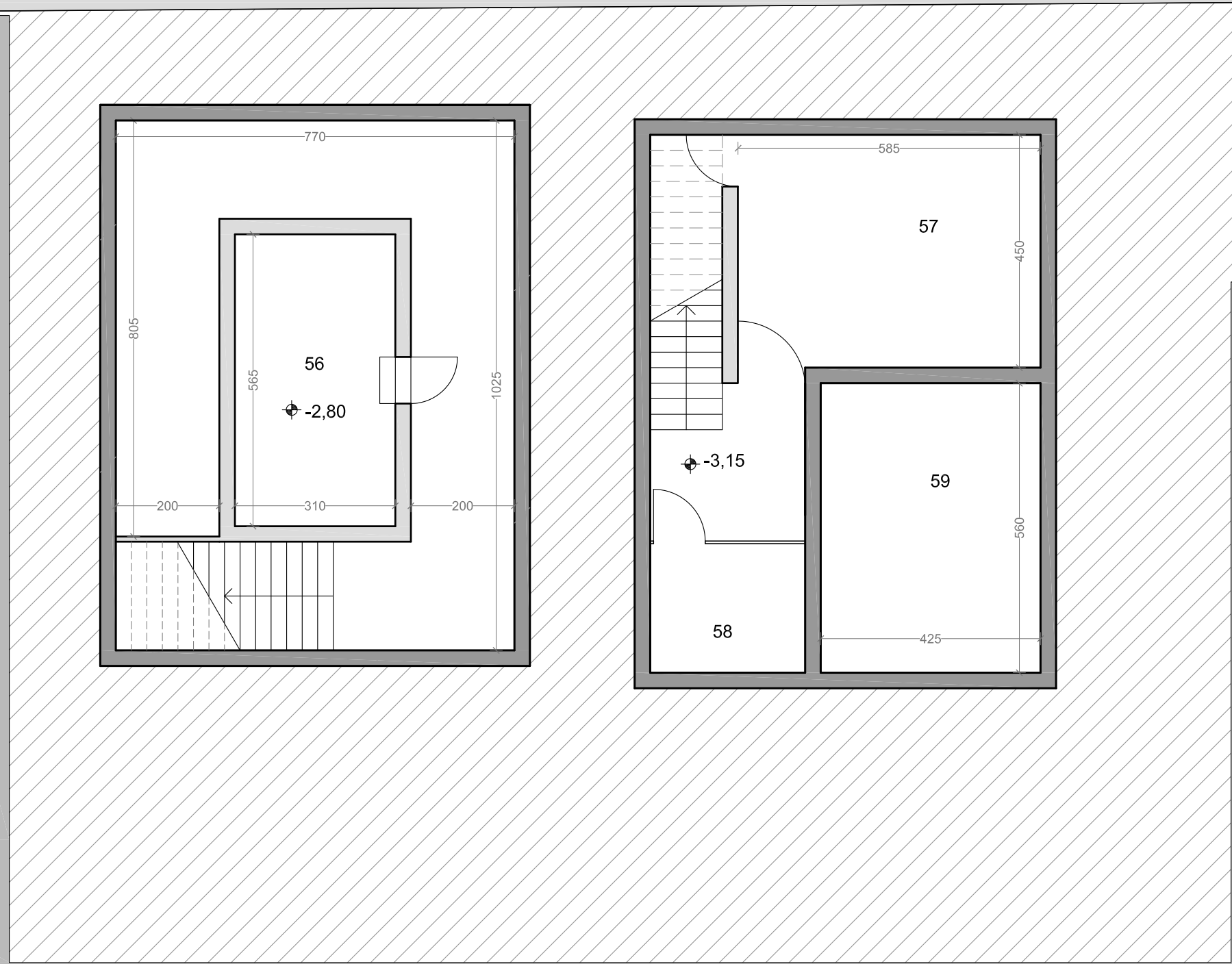

PIANTA COPERTURA 1:100

